売戸建住宅

千葉駅

千葉市中央区矢作町中古戸建

間取り	建物面積	築年月
4LDK	133.31㎡	1989年12月

チェックポイント！

吹抜,閑静な住宅街,トイレ２ヶ所,温水洗浄便座,システムキッチン,クローゼット,ウォークインクローゼット,都市ガス,上水道,下水道

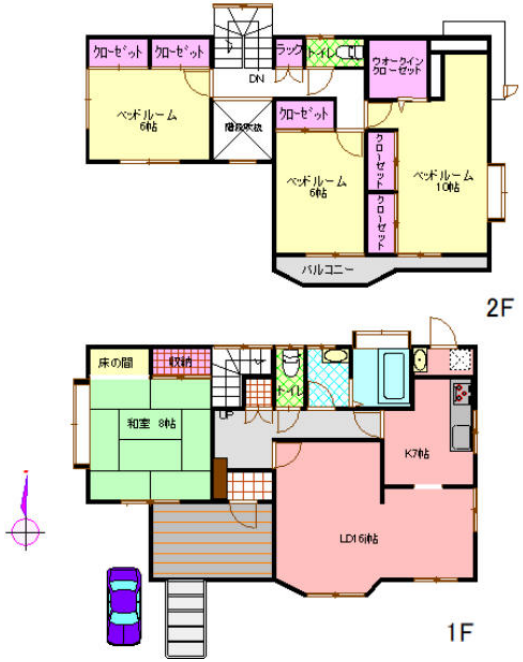

物件種目	売戸建住宅
最寄駅	千葉
間取タイプ	4LDK
価格	1,780万円

物件所在地	千葉県千葉市中央区矢作町		
交通	ＪＲ総武・中央緩行線 千葉		
	バス17分 バス停 矢作台 距離280m		
土地面積	公簿 201.24㎡	私道面積(共有持分)	
建物 構造・規模	木造 2階建		
建物 面積	133.31㎡		
建物 間取内訳			
土地権利	所有権	地目	宅地
都市計画	市街化区域	用途地域	1種低層
建ぺい率	60%	容積率	150%
築年月	1989年12月	駐車場	有
現況	空家	引渡日	即時
建築確認番号			
接道状況(角地・間口)	南5.0m 公道		
設備	トイレ２ヶ所,温水洗浄便座,システムキッチン,クローゼット,ウォークインクローゼット,都市ガス,上水道,下水道		
備考	全居室南向き日当たり良好です！！　内外装リニューアル！収納豊富な４ＬＤＫ＋ＷＩＣ　利用駅１：京成千原線 千葉寺 徒歩27分　利用駅２：千葉都市モノレール 県庁前 徒歩28分		

この図面は物件情報の一部を抜粋して掲載しております。（現況優先）
付帯条件や別途料金等が発生する場合もありますのでご確認ください。

at home

infosheet　物件番号　69675878063

千葉県知事免許（３）第１５４６４号　〒260-0017 千葉県千葉市中央区要町２－１　ウォンズ東千葉

株式会社ｅ－ｈｏｍｅ

TEL： 043-441-4525　FAX： 043-441-4526　定休日：水曜日

■取引態様： 媒介